

deelplattegrond kantoor begane grond (peil=0)

mies
ARCHITECTUUR

projectnummer 15-1802	tekeningnummer T08_03_00-1	opdrachtgever Borghese Logistics	contactpersoon Jeroen Wijsman
project Nieuwbouw distributiecentrum Uraniumweg		tekeningomschrijving Deelplattegrond kantoor begane grond	
getekend 01-11-2018	schaal 1:50	formaat 1050x594mm	fase T08 - Uitvoeringsgereed ontwerp
wijziging A 18-12-2018	wijziging B 15-02-2018	wijziging C 11-03-2019	wijziging D
wijziging E	wijziging F	wijziging G	wijziging H

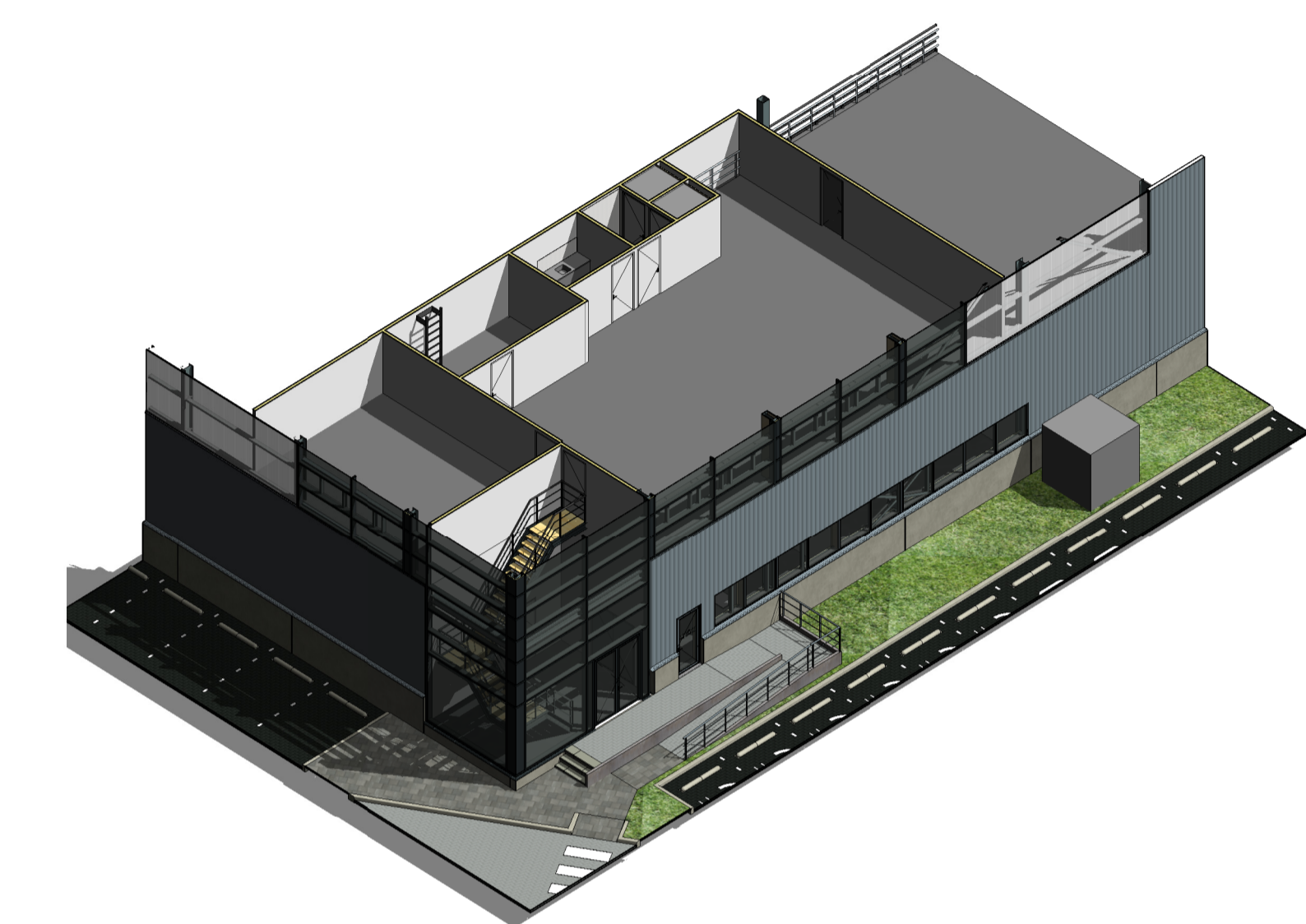
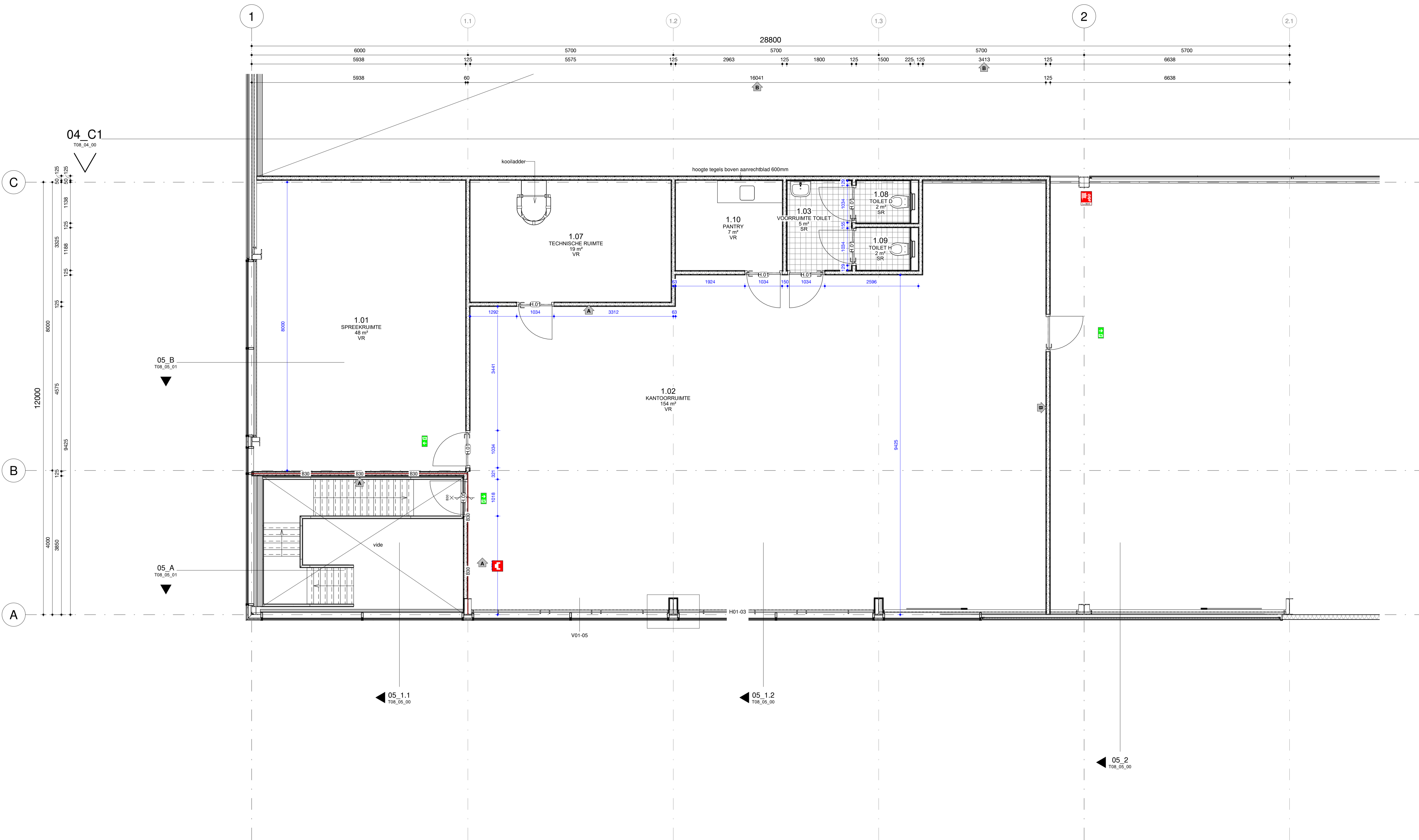

deelplattegrond kantoor eerste verdieping (5500+)

mies ARCHITECTUUR			
projectnummer 15-1802	tekeningnummer T08_03_01-1	opdrachtgever Borghese Logistics	contactpersoon Jeroen Wijsman
project Nieuwbouw distributiecentrum Uraniumweg		tekeningomschrijving Deelplattegrond kantoor eerste verdieping	
getekend 01-11-2018	schaal 1:50	formaat 1050x594mm	fase T08 - Uitvoeringsgereed ontwerp
wijziging A 18-12-2018	wijziging B 15-02-2018	wijziging C	wijziging D
wijziging E	wijziging F	wijziging G	wijziging H